

PETA BAHAYA LETUSAN GUNUNG API KABA DI PROVINSI BENGKULU

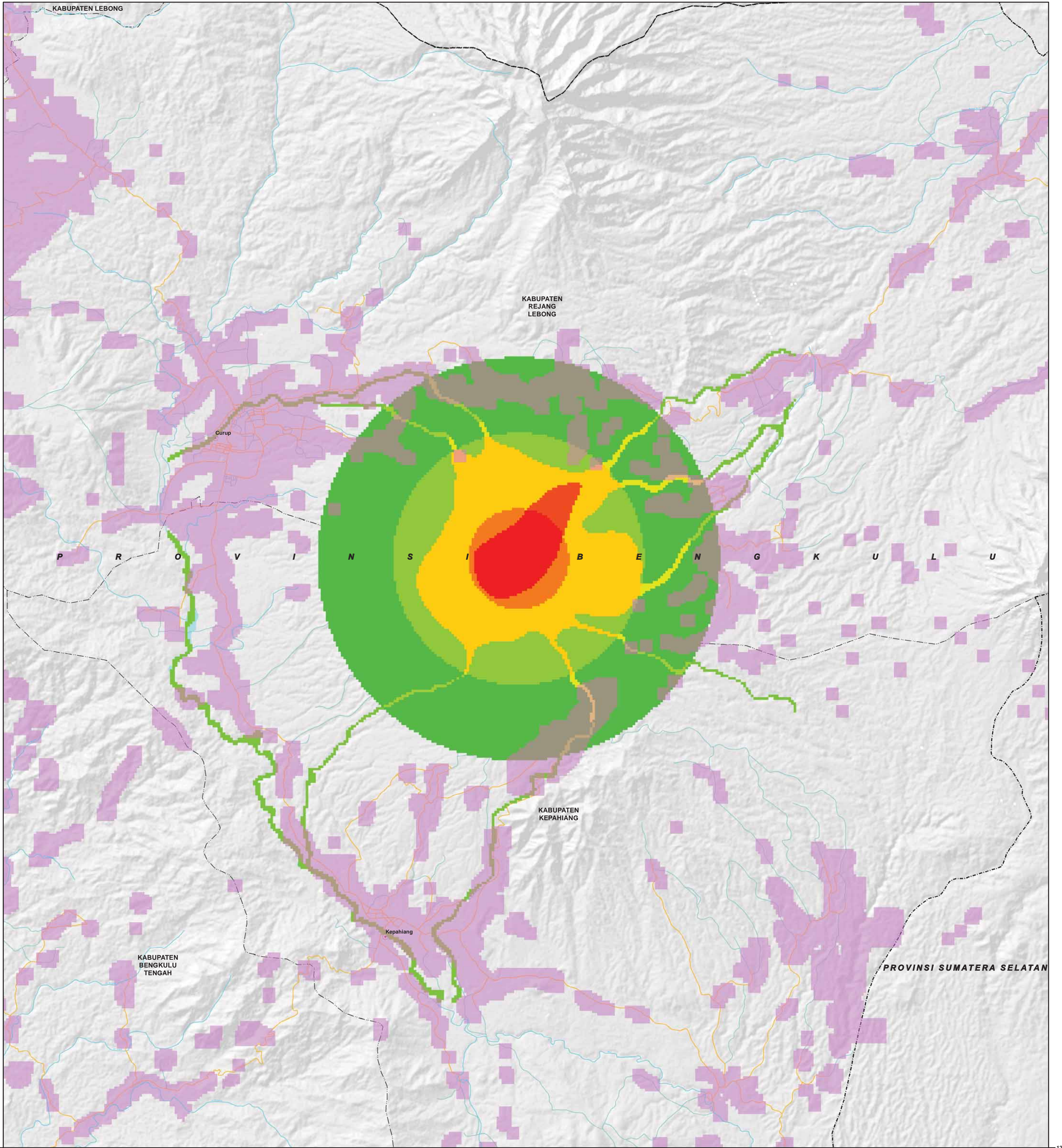

Legenda

Ibukota, Bandara, Pelabuhan

- Ibukota Provinsi
- Ibukota Kabupaten/Kota
- Ibukota Lainnya
- Bandara
- Pelabuhan

Jaringan Jalan

- Jalan Arteri
- Jalan Kolektor
- Jalan Lokal
- Jalan Kereta Api

Batas Administrasi

- Batas Negara
- Batas Provinsi
- Batas Kabupaten

Perairan

- Garis pantai
- Sungai
- Danau/Waduk

Lainnya

- Tidak Ada Potensi bahaya
- Sesar Aktif

Indeks Bahaya Letusan Gunungapi

0 0,3 0,6 1,0

Rendah Sedang Tinggi



U

0 0,75 1,5 2,25 3 3,75 4,5 5,25 6

Kilometers

Skala
1 : 75.000 pada ukuran A1
1 cm di peta sama dengan 0,75 km di lapangan

ID Peta : Peta_Bahaya_Letusan_Gunungapi
Dibuat Tanggal : 30 November 2015

Metodologi dan Zonasi Risiko Bencana :
Badan Nasional Penanggulangan Bencana (BNPB)

Disclaimer :
Peta ini digunakan sebagai acuan dalam penyusunan rencana penanggulangan bencana (RPB) tingkat Provinsi. Penggambaran batas administrasi dan nama geografi, tidak dapat digunakan sebagai referensi resmi mengenai batas sesungguhnya di lapangan, dan tidak menyiratkan pengesahan resmi dari BNPB
Peta dapat dilihat dengan jelas pada ukuran kertas A1.

Proyeksi Lokal :
World Mercator

Unit Grid :
Geografis : interval Antar Grid 60 Menit
UTM : Zona 48 S Interval Antar Grid 80.000 Meter

Unit Datum :
WGS 84

Gambar Latar :
Hillshaded SRTM

Ibukota, Bandara dan Pelabuhan :
BIG, 2006

Peta Dasar :
Peta Digital Rupabumi Skala 1 : 250.000, BIG, 2006

Batas Administrasi :
BPS, 2013

Sumber Data :

- Pengolahan data dengan Sistem Informasi Geografi (SIG) menggunakan parameter utama yaitu Daerah Rawan Banjir, Kemiringan Lereng, jarak dari Sungai, dan Curah Hujan.
- Hasil revisi survei kapasitas dan verifikasi kabupaten/kota dalam penyusunan Kajian Risiko Bencana Provinsi Tahun 2015.
- Detail metodologi dan klasifikasi parameter dapat dilihat di buku pedoman kajian risiko bencana nasional, BNPB, 2012.

BNPB

BADAN NASIONAL PENANGGULANGAN BENCANA (BNPB)
Gedung GRAHA BNPB Jl. Pramuka Kav. 38, Jakarta Timur
Telp. (021) 21281200, Fax. (021) 21281200

PEMERINTAH PROVINSI BENGKULU
Jl. Pembangunan No.1 Padang Harapan Kota Bengkulu 38225 Sumatera.
Telepon: (0736) 21502 Fax: (0736) 21502

Disusun Oleh : PT. Inacorn Luhur Peritwi