

# PETA KERENTANAN BENCANA CUACA EKSTRIM DI PROVINSI BENGKULU

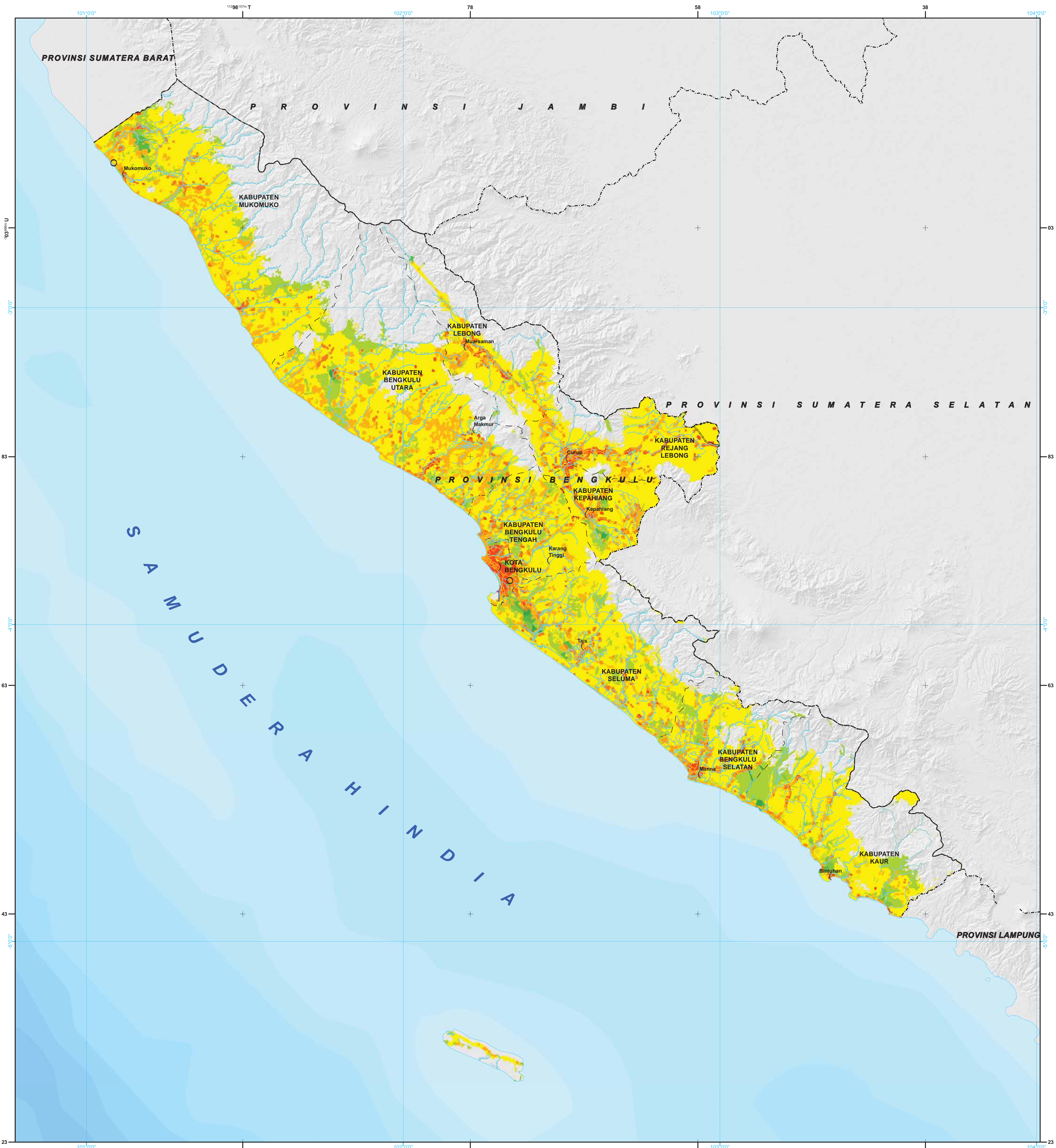

**Legenda**

**Ibukota, Bandara, Pelabuhan**

- Ibukota Provinsi
- Ibukota Kabupaten/Kota
- Ibukota Lainnya
- Bandara
- Pelabuhan

**Jaringan Jalan**

- Jalan Arteri
- Jalan Kolektor
- Jalan Lokal
- Jalan Kereta Api

**Batas Administrasi**

- Batas Negara
- Batas Provinsi
- Batas Kabupaten

**Perairan**

- Garis pantai
- Sungai
- Danaul/Waduk

**Lainnya**

- Tidak Ada Potensi bahaya
- Sesar Aktif

**Indeks Kerentanan Bencana Cuaca Ekstrim**

0 0,3 0,6 1,0

Rendah Sedang Tinggi



**U**

0 6,5 13 19,5 26 32,5 39 45,5 52

Kilometers

Skala

1 : 650.000 pada ukuran A1

1 cm di peta sama dengan 6.50 km di lapangan

ID Peta : Peta\_Kerentanan\_Bencana\_Cuaca\_Ekstrim

Dibuat Tanggal : 30 November 2015

**Metodologi dan Zonas Risiko Bencana :**

Badan Nasional Penanggulangan Bencana (BNPB)

**Disclaimer :**

Peta ini digunakan sebagai acuan dalam penyusunan rencana penanggulangan bencana (RPB) tingkat Provinsi. Penggambaran batas administrasi dan nama geografi, tidak dapat digunakan sebagai referensi resmi mengenai batas sesungguhnya di lapangan, dan tidak menyiratkan pengesahan resmi dari BNPB

Peta dapat dilihat dengan jelas pada ukuran kertas A1.

**Proyeksi Lokal :**

World Mercator

**Unit Grid :**

Geografis : interval Antar Grid 60 Menit

UTM : Zona 48 S Interval Antar Grid 80.000 Meter

**Unit Datum :**

WGS 84

**Gambar Latar :**

Hillshaded SRTM

**Ibukota, Bandara dan Pelabuhan :**

BIG, 2006

**Peta Dasar :**

Peta Digital Rupabumi Skala 1 : 250.000, BIG, 2006

**Batas Administrasi :**

BPS, 2013

**Sumber Data :**

- Komponen Sosial : Kepadatan Penduduk dan Kelompok Rentan
- Komponen Ekonomi : Luas Lahan Produktif dan Kontribusi PDRB Per Sektor
- Komponen Fisik : Rumah, Fasilitas Umum, dan Fasilitas Kritis
- Detail metodologi dan klasifikasi parameter dapat dilihat di buku Pedoman Kajian Risiko Bencana Nasional, BNPB, 2012.

**Logo BNPB**

**Logo Pemerintah Provinsi Bengkulu**

**BADAN NASIONAL PENANGGULANGAN BENCANA (BNPB)**

Gedung GRAHA BNPB Jl. Pramuka Kav. 38, Jakarta Timur

Telp. (021) 21281200, Fax. (021) 21281200

**PEMERINTAH PROVINSI BENGKULU**

Jl. Pembangunan No.1 Padang Harapan Kota Bengkulu 38225 Sumatera.

Telepon: (0736) 21502 Fax.: (0736) 21502.

Disusun Oleh : PT. Inacon Luhur Peritwi