

# PETA KERENTANAN BENCANA TSUNAMI DI PROVINSI BENGKULU

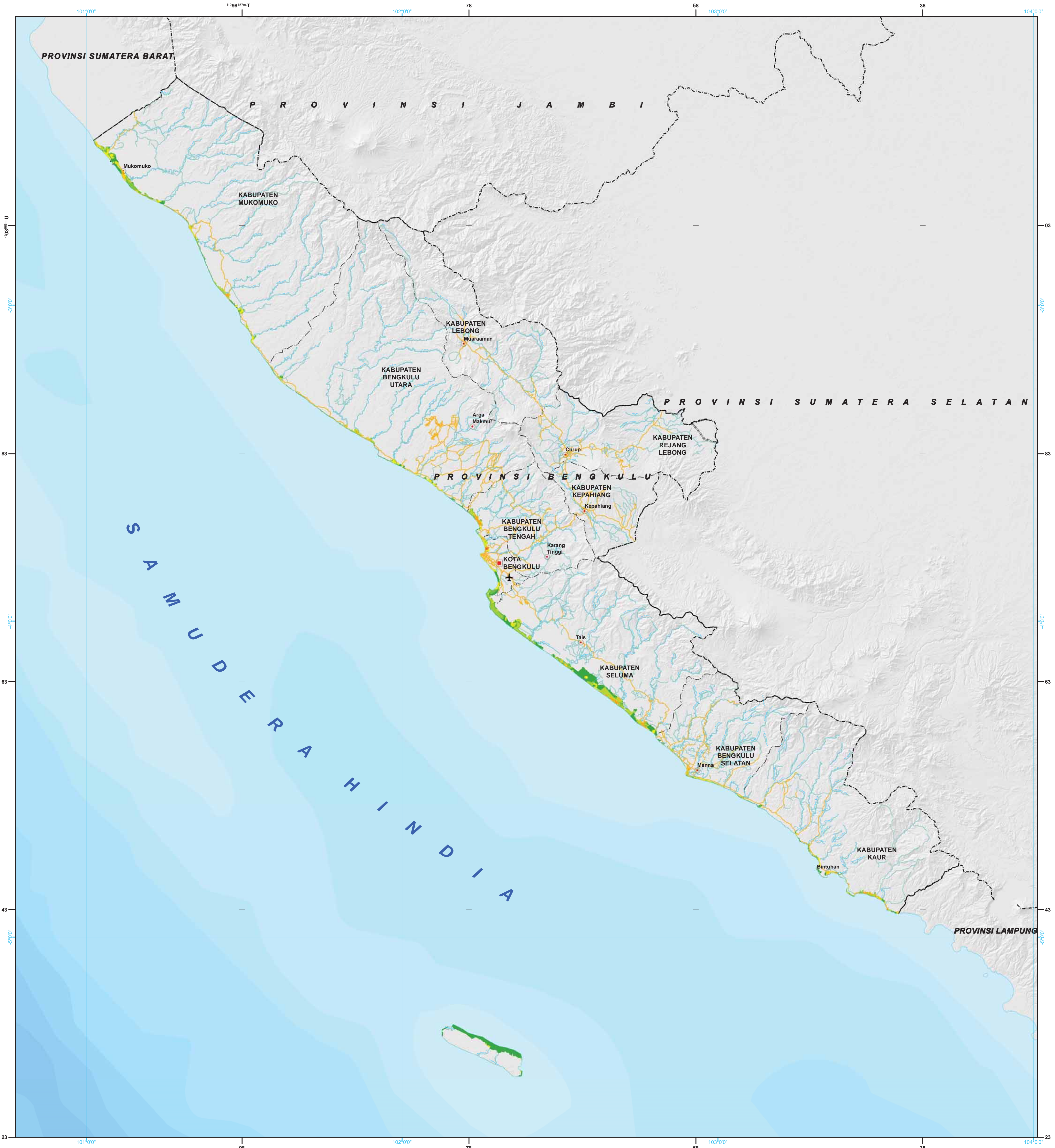

## Legenda

- |                                    |                            |
|------------------------------------|----------------------------|
| <b>Ibukota, Bandara, Pelabuhan</b> | <b>Batas Administrasi</b>  |
| ) Ibukota Provinsi                 | — Batas Negara             |
| ( Ibukota Kabupaten/Kota           | - - - Batas Provinsi       |
| ( Ibukota Lainnya                  | - - - Batas Kabupaten      |
| O Bandara                          |                            |
| ] Pelabuhan                        |                            |
| <b>Jaringan Jalan</b>              | <b>Perairan</b>            |
| — Jalan Arteri                     | Garis pantai               |
| — Jalan Kolektor                   | Sungai                     |
| — Jalan Lokal                      | Danaul/Waduk               |
| — Jalan Kereta Api                 | <b>Lainnya</b>             |
|                                    | □ Tidak Ada Potensi bahaya |
|                                    | - - - Sesar Aktif          |

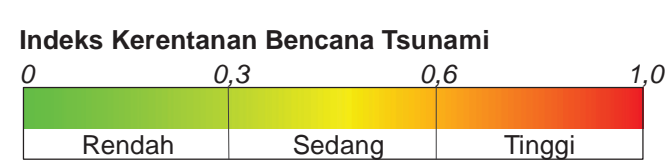

## Petunjuk Letak Peta

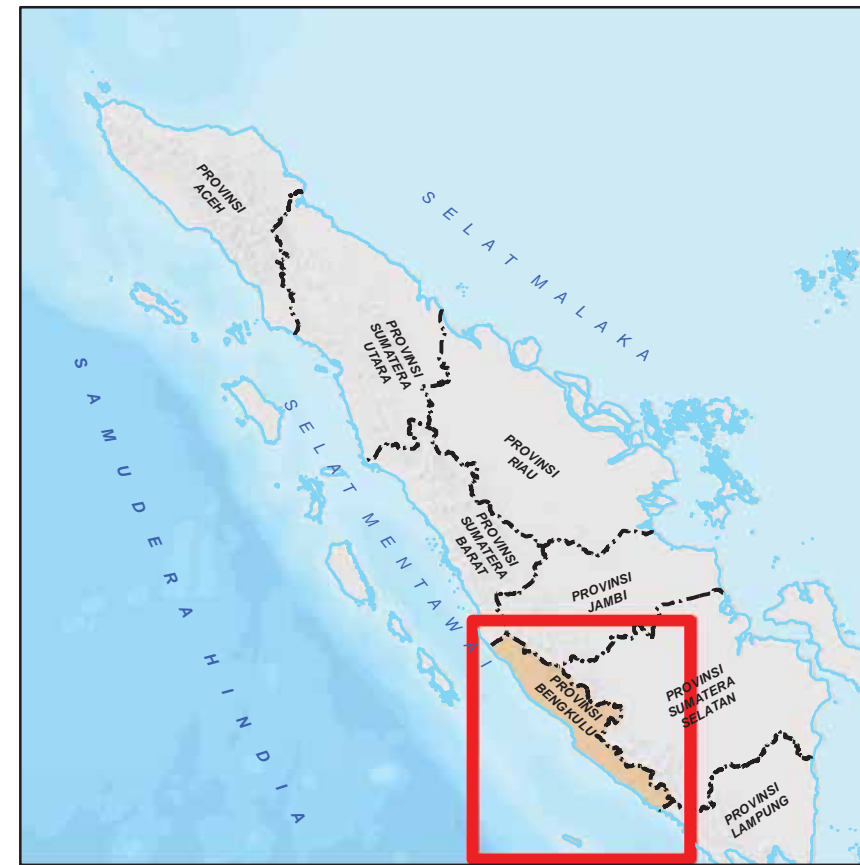

U

9

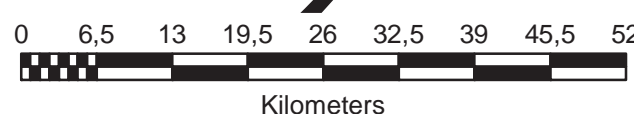

Skala  
1 : 650.000 pada ukuran A1  
1 cm di peta sama dengan 6.50 km di lapangan

ID Peta : Peta\_Kerentanan\_Bencana\_Tsunami  
Dibuat Tanggal : 30 November 2015

**Metodologi dan Zonasi Risiko Bencana :**  
Badan Nasional Penanggulangan Bencana (BNPB)

**Disclaimer :**  
Peta ini digunakan sebagai acuan dalam penyusunan rencana penanggulangan bencana (RPB) tingkat Provinsi. Penggambaran batas administrasi dan nama geografi, tidak dapat digunakan sebagai referensi resmi mengenai batas sesungguhnya di lapangan, dan tidak menyiratkan pengesahan resmi dari BNPB. Peta dapat dilihat dengan jelas pada ukuran kertas A1.

## Proyeksi Lokal :

World Mercator  
**Unit Grid :**  
Geografis : interval Antar Grid 60 Menit  
UTM : Zona 48 S Interval Antar Grid 80.000 Meter

**Unit Datum :**  
WGS 84

**Gambar Latar :**  
Hillshaded SRTM

**Ibukota, Bandara dan Pelabuhan :**  
BIG, 2006

**Peta Dasar :**  
Peta Digital Rupabumi Skala 1 : 250.000, BIG, 2006

**Batas Administrasi :**  
BPS, 2013

**Sumber Data :**  
- Komponen Sosial : Kepadatan Penduduk dan Kelompok Rentan  
- Komponen Ekonomi : Luas Lahan Produktif dan Kontribusi PDRB Per Sektor  
- Komponen Fisik : Rumah, Fasilitas Umum, dan Fasilitas Kritis  
- Komponen Lingkungan : Hutan Lindung, Hutan Alam dan Hutan Mangrove.

- Detail metodologi dan klasifikasi parameter dapat dilihat di buku Pedoman Kajian Risiko Bencana Nasional, BNPB, 2012.



**BADAN NASIONAL PENANGGULANGAN BENCANA (BNPB)**

Gedung GRAHA BNPB Jl. Pramuka Kav. 38, Jakarta Timur  
Telp. (021) 21281200, Fax. (021) 21281200



**PEMERINTAH PROVINSI BENGKULU**

Jl. Pembangunan No.1 Padang Harapan Kota Bengkulu 38225 Sumatera.  
Telepon: (0736) 21502 Fax: (0736) 21502.

Disusun Oleh : PT. Inaicon Luhur Peritwi