

PETA RISIKO BENCANA KEBAKARAN HUTAN DAN LAHAN DI PROVINSI BENGKULU

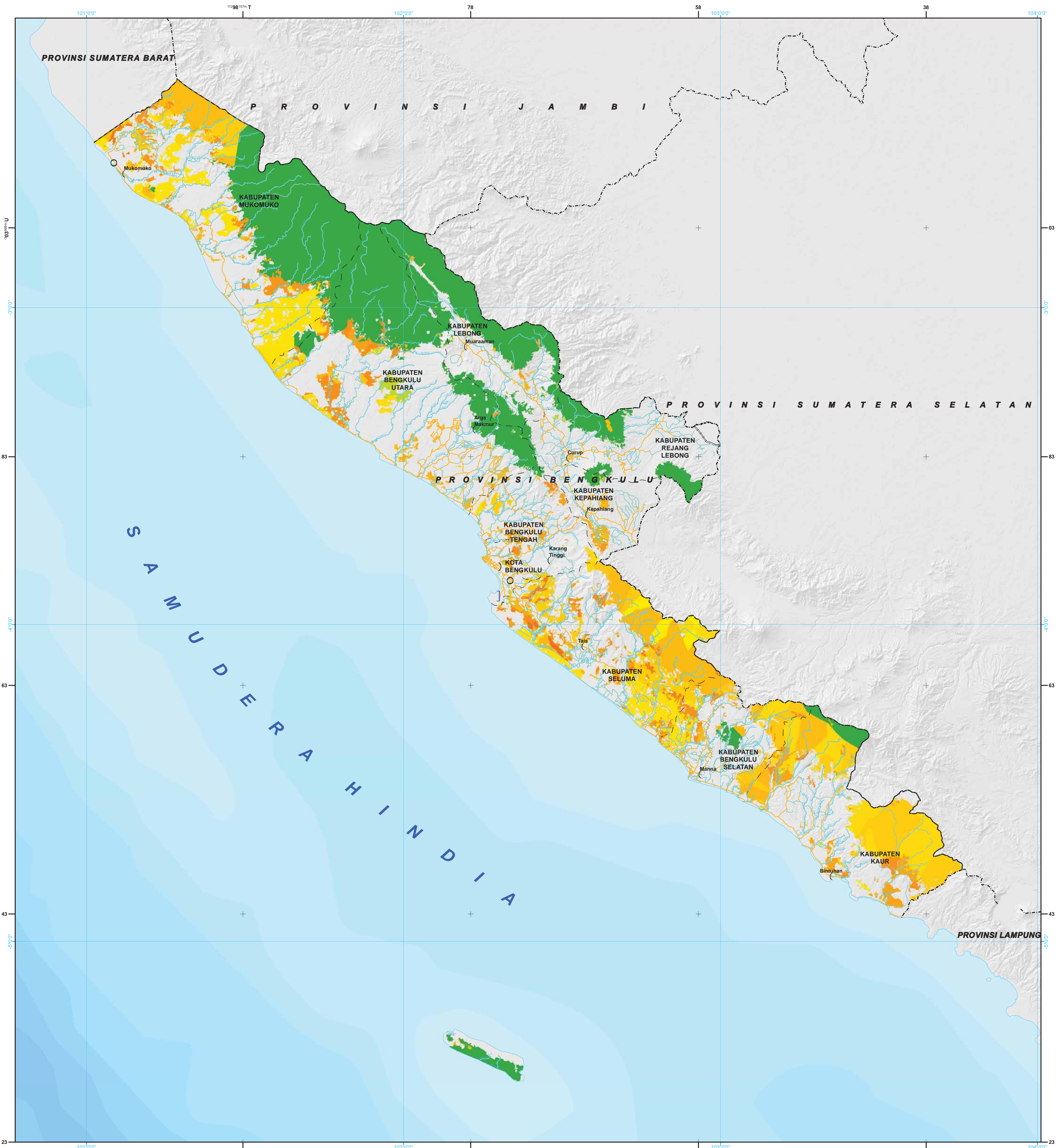

Legenda

Ibukota, Bandara, Pelabuhan

- Ibukota Provinsi
- Ibukota Kabupaten/Kota
- Ibukota Lainnya
- Bandara
- Pelabuhan

Jaringan Jalan

- Jalan Arteri
- Jalan Kolektor
- Jalan Lokal
- Jalan Kereta Api

Batas Administrasi

- Batas Negara
- Batas Provinsi
- Batas Kabupaten

Perairan

- Garis pantai
- Sungai
- Danaul/Waduk

Lainnya

- Tidak Ada Potensi bahaya
- Sesar Aktif

Indeks Risiko Bencana Kebakaran Hutan dan Lahan

0 0,3 0,6 1,0

Rendah Sedang Tinggi

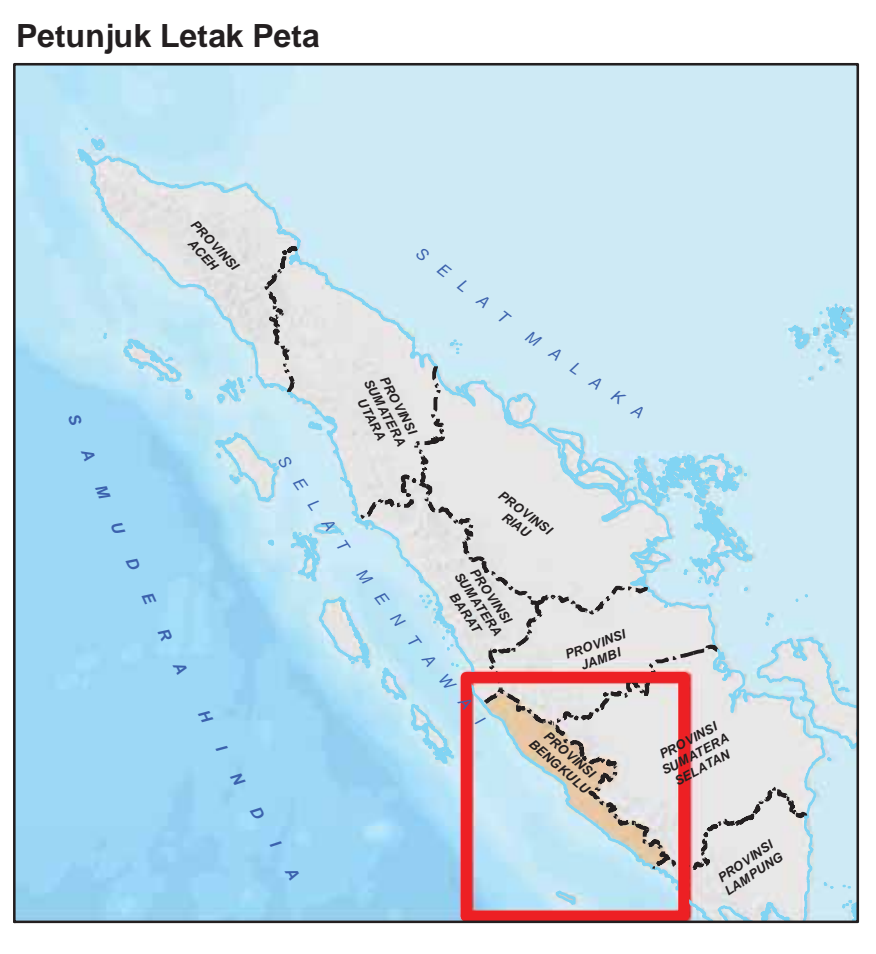

U

0 6,5 13 19,5 26 32,5 39 45,5 52

Kilometers

Skala

1 : 650.000 pada ukuran A1

1 cm di peta sama dengan 6.50 km di lapangan

ID Peta : Peta_Risiko_Bencana_Kebakaran_Hutan_Lahan

Dibuat Tanggal : 30 November 2015

Metodologi dan Zonasi Risiko Bencana :

Badan Nasional Penanggulangan Bencana (BNPB)

Disclaimer :

Peta ini digunakan sebagai acuan dalam penyusunan rencana penanggulangan bencana (RPB) tingkat Provinsi. Penggambaran batas administrasi dan nama geografi, tidak dapat digunakan sebagai referensi resmi mengenai batas sesungguhnya di lapangan, dan tidak menyiratkan pengesahan resmi dari BNPB

Peta dapat dilihat dengan jelas pada ukuran kertas A1.

Proyeksi Lokal :

World Mercator

Unit Grid :

Geografis : interval Antar Grid 60 Menit

UTM : Zona 48 S Interval Antar Grid 80.000 Meter

Unit Datum :

WGS 84

Gambar Latar :

Hillshaded SRTM

Ibukota, Bandara dan Pelabuhan :

BIG, 2006

Peta Dasar :

Peta Digital Rupabumi Skala 1 : 250.000, BIG, 2006

Batas Administrasi :

BPS, 2013

Sumber Data :

- Hasil Kajian Risiko Bencana dengan 3 komponen yaitu Bahaya (H), Kerentanan (V), dan Kapasitas (C)
- Formula Risiko yang digunakan $R = H \times V/C$
- Detail metodologi dan klasifikasi parameter dapat dilihat di buku Pedoman Kajian Risiko Bencana Nasional, BNPB, 2012.

Logo BNPB

Logo Pemerintah Provinsi Bengkulu

BADAN NASIONAL PENANGGULANGAN BENCANA (BNPB)

Gedung GRAHA BNPB Jl. Pramuka Kav. 38, Jakarta Timur

Telp. (021) 21281200, Fax. (021) 21281200

PEMERINTAH PROVINSI BENGKULU

Jl. Pembangunan No.1 Padang Harapan Kota Bengkulu 38225 Sumatera.

Telepon: (0736) 21502 Fax.: (0736) 21502.

Disusun Oleh : PT. Inaccon Luhur Peritwi