

# PETA BAHAYA KEBAKARAN HUTAN DAN LAHAN DI PROVINSI BENGKULU

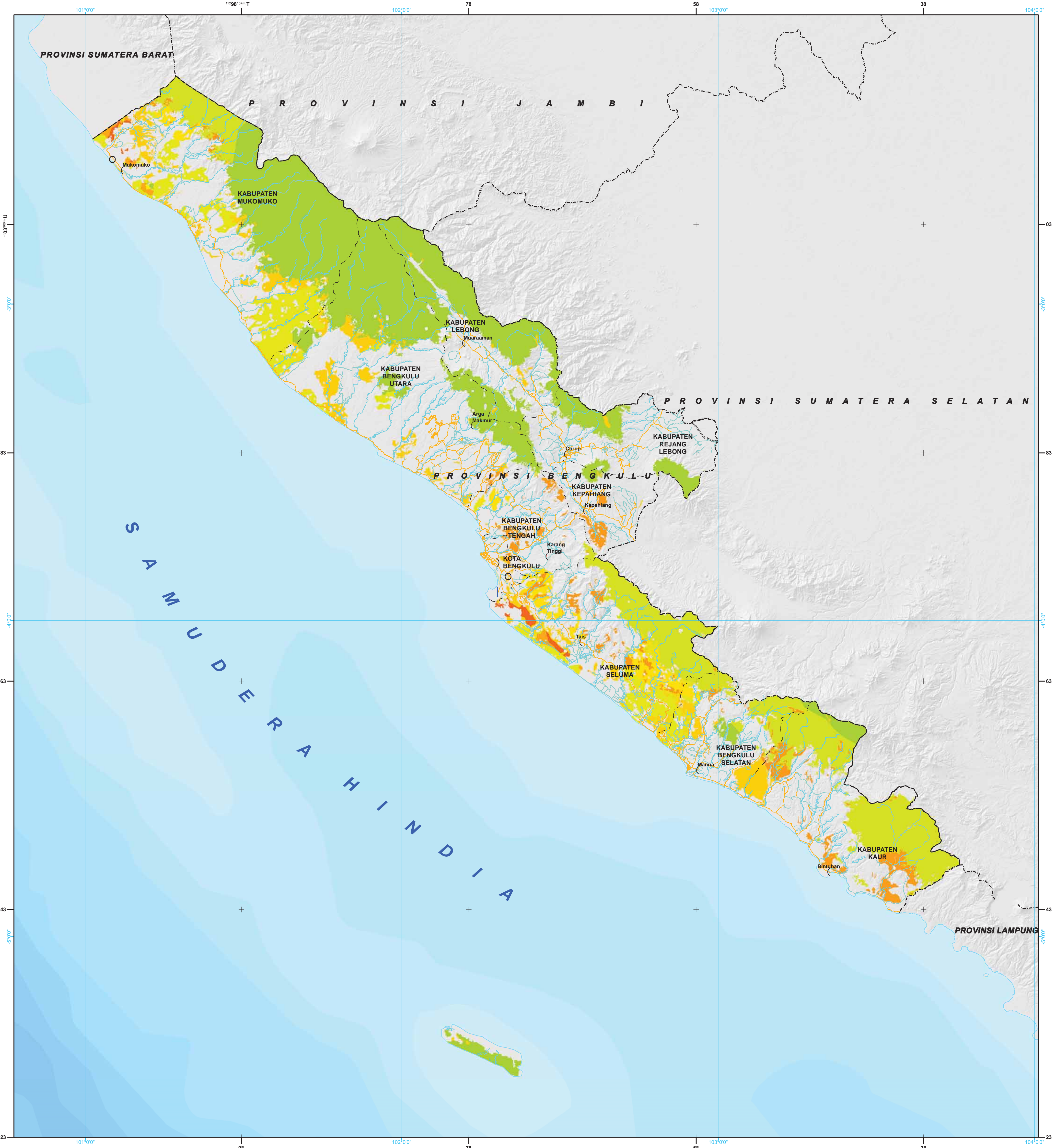

**Legenda**

<b>Ibukota, Bandara, Pelabuhan</b>	<b>Batas Administrasi</b>
) Ibukota Provinsi	— Batas Negara
( Ibukota Kabupaten/Kota	- - - Batas Provinsi
( Ibukota Lainnya	- - - Batas Kabupaten
○ Bandara	
] Pelabuhan	
<b>Jaringan Jalan</b>	<b>Perairan</b>
— Jalan Arteri	— Garis pantai
— Jalan Kolektor	— Sungai
— Jalan Lokal	— Danau/Waduk
— Jalan Kereta Api	<b>Lainnya</b>
	□ Tidak Ada Potensi bahaya
	- - - Sesar Aktif

**Indeks Bahaya Kebakaran Hutan dan Lahan**

0 0,3 0,6 1,0

Rendah Sedang Tinggi



**U**

0 6,5 13 19,5 26 32,5 39 45,5 52

Kilometers

Skala

1 : 650.000 pada ukuran A1

1 cm di peta sama dengan 6.50 km di lapangan

ID Peta : Peta\_Bahaya\_Kebakaran\_Hutan\_Lahan

Dibuat Tanggal : 30 November 2015

**Metodologi dan Zonasi Risiko Bencana :**

Badan Nasional Penanggulangan Bencana (BNPB)

**Disclaimer :**

Peta ini digunakan sebagai acuan dalam penyusunan rencana penanggulangan bencana (RPB) tingkat Provinsi. Penggambaran batas administrasi dan nama geografis, tidak dapat digunakan sebagai referensi resmi mengenai batas sesungguhnya di lapangan, dan tidak menyiratkan pengesahan resmi dari BNPB

Peta dapat dilihat dengan jelas pada ukuran kertas A1.

**Proyeksi Lokal :**

World Mercator

**Unit Grid :**

Geografis : interval Antar Grid 60 Menit

UTM : Zona 48 S Interval Antar Grid 80.000 Meter

**Unit Datum :**

WGS 84

**Gambar Latar :**

Hillshaded SRTM

**Ibukota, Bandara dan Pelabuhan :**

BIG, 2006

**Peta Dasar :**

Peta Digital Rupabumi Skala 1 : 250.000, BIG, 2006

**Batas Administrasi :**

BPS, 2013

**Sumber Data :**

- Pengolahan data dengan Sistem Informasi Geografi (SIG) menggunakan parameter utama yaitu Jenis Hutan dan Lahan, Iklim, Jenis Tanah
- Hasil revisi survey kapasitas dan verifikasi kabupaten/kota dalam penyusunan Kajian Risiko Bencana Provinsi Tahun 2015
- Detil metodologi dan klasifikasi parameter dapat dilihat di buku pedoman kajian risiko bencana nasional, BNPB, 2012

 <b>BNPB</b> (.....) <b>BADAN NASIONAL PENANGGULANGAN BENCANA (BNPB)</b> Gedung GRAHA BNPB Jl. Pramuka Kav. 38, Jakarta Timur Telp. (021) 21281200, Fax. (021) 21281200	 (.....) <b>PEMERINTAH PROVINSI BENGKULU</b> Jl. Pembangunan No.1 Padang Harapan Kota Bengkulu 38225 Sumatera. Telepon: (0736) 21502 Fax: (0736) 21502. Disusun Oleh : PT. Inacorn Luhur Peritwi
--	---